

PRZEKROJE - stan projektowany

PRZĘKROJ PIONOWY A-A  
STAN PROJEKTOWANY

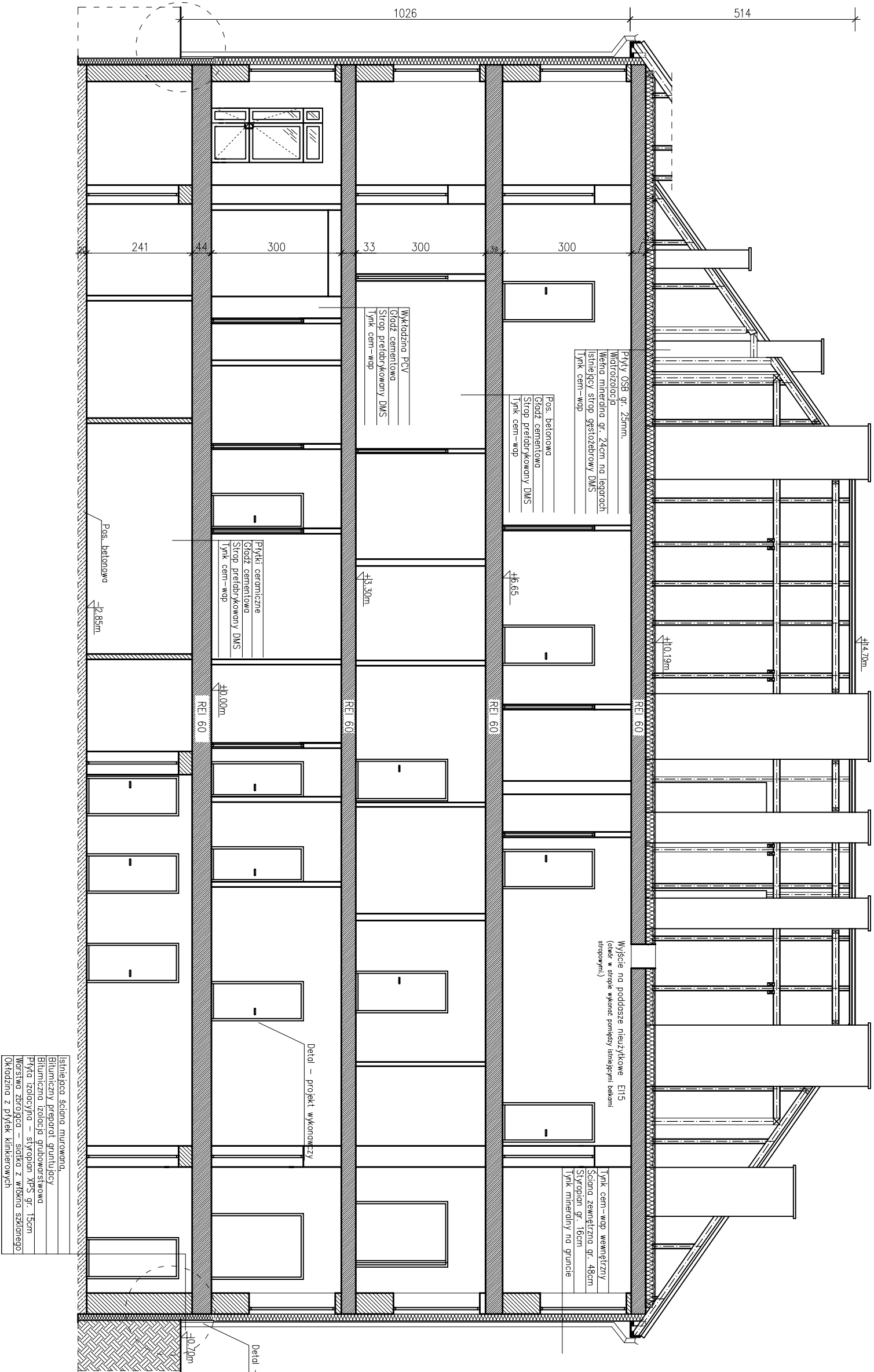

PRZĘKROJ PIONOWY B-B  
STAN PROJEKTOWANY

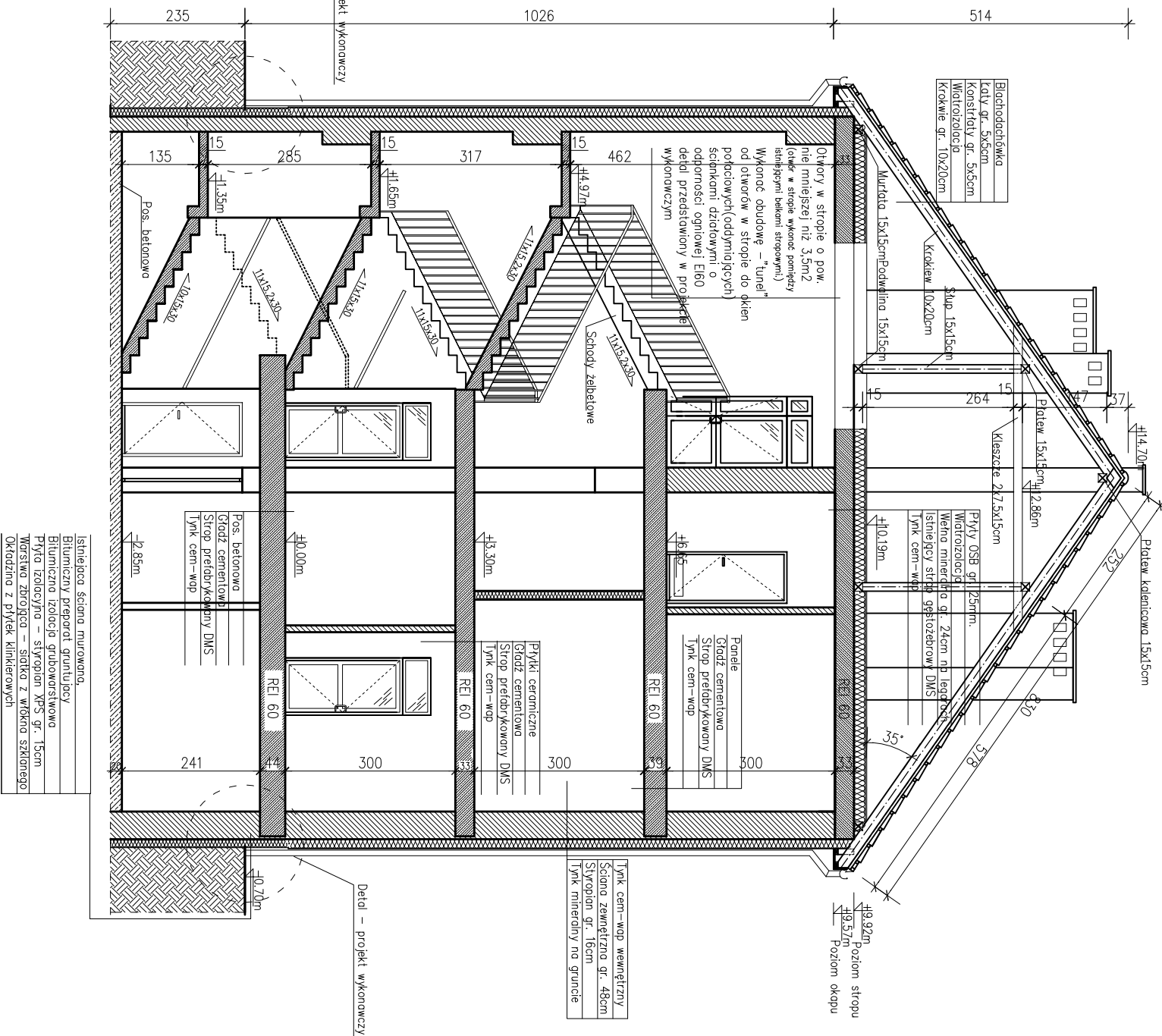

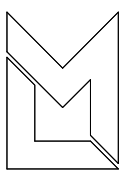
|   |   |                            |  |         |            |       |          |
|---|---|----------------------------|--|---------|------------|-------|----------|
|  <p>Firma<br/>Budowlano-Konsultingowa<br/>P.B.P.H. ML-BUD s.c.<br/>44-100 Gliwice<br/>ul. Łużycka 16</p> | Tytuł:<br><b>PRZĘKROJ A-A I B-B<br/>- STAN PROJEKTOWANY</b> |                            | PRZEBUDOWA BUDYNKU FILII PRZYCHODNI<br>REJONOWEJ W ROPCZYCACH - NIEDŹWIADA 10<br>POŁOŻONEGO NA DZ.KE NR EWID. 6377<br>W NIEDŹWIADZIE |         | 90/06/1451 |       |          |
|   | Specjalność:  | Imię i nazwisko:           | Nr uprawnień:  | Podpis: | Rewizja:   | Data: | Skala:   |
|   | Projektował:  | mgr inż. Mariusz CZYSZEK   | 138474 (SLK-ROD/014201)  | 648193  |            |       |          |
|   | Opracował:  | Adam MARCZEWSKI            |  |         | Branża:    | Faza: | Rys. nr: |
|   |   |                            |  |         |            |       |          |
|   | konstrukcja:  | inż. Krzysztof CZYŻYKOWSKI | SLK/0505PWOK/1   | A-B     | P.B        | 21    |          |
| Rysunek wykonany w legalnej wersji programu AUTODESK AUTOCAD 2002 LT. Serial No. 700-506362234  |   |                            |  |         |            |       |          |
| PRAWA AUTORSKIE ZASTRZEŻONE - POWIĘLANIE I UDOSTĘPNIANIE BEZ ZGODY AUTORÓW ZABRONIONE   |   |                            |  |         |            |       |          |